



JOYO
— 城 陽 —

会議所だより

2024
4 月号

発行所 城陽商工会議所
住 所 京都府城陽市富野久保田1-1
TEL 0774-52-6866
URL <https://joyocci.or.jp/>
発行人 生駒智史
編集人 広報委員会



視に響く書

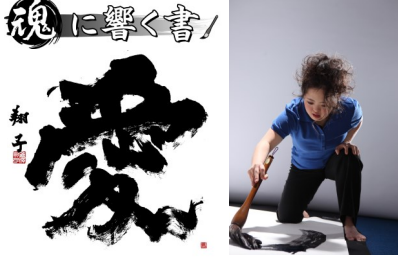

科学的な検証や損得を必要とせず、愛だけに生きる知的障害を持つ翔子はマイナスの存在と思われがちだけれど、そんなことは無い。文明は愛によって支えられるのであって、科学の水準は愛の水準をはるかに超えてしまうと文明は滅びると聞いた。翔子の持つ無償の愛は大きな知性のたまものかもしれない。

書道家 金澤 翔子

目次

- 【1P】 定額減税/プレミアム商品券/永年勤続優良従業員表彰
- 【2P】 通常議員総会/事業計画
- 【3P】 常議員会/新入会員/小企振
- 【4P】 補助金
- 【5P】 中小企業のためのDX事例
- 【6P】 潮流を読む
- 【7P】 活動報告
- 【8P】 拳四朗後援会 勝利報告
- 【9P】 健康経営優良法人/城陽市ポイ捨て禁止条例/j-prosper
- 【10P】 グラウンド・ゴルフ中止/サンガチケット/文パルチケット/検定試験/職業訓練講座/能登半島地震災害義援金のお願い

「定額減税」6月1日～開始！給与計算が変わります

令和6年度税制改正により、令和6年6月1日から「定額減税」が実施されることから、給与等の減税徴収事務に係る対応が必要となります。対象者・減税額・減税のしかた等、詳細につきましては下記二次元コードよりご参照ください。

減税

定額減税 とは？

令和6年分の所得税・住民税を一定額減税する制度



定額減税説明会

- ◆日時 5月14日(火)13:30～
- ◆場所 文化パルク城陽
- ◆定員 250名
- ◆申込 (公社)宇治納税協会へ FAXまたはメールにて 【詳細：折込チラシ】

**定額減税
特設サイト**



**定額減税事務
に関する動画**

城陽市プレミアム付商品券2024 特設ページ開設！

城陽市民限定販売

30%

**プレミアム付
商品券2024**

5,000円で **6,500円** 分の
お買い物ができます！

4/1～OPEN!



購入申込は 4月15日から

ポータルサイト縁Joy！内にプレミアム付商品券2024特設ページを開設しました。上記二次元コードよりご確認ください。

【お詫びと訂正】永年勤続優良従業員表彰について

会議所だより3月号の折込チラシ（裏面下部「記載要領」の箇所）にて、各表彰の対象者について 3月31日以前入社 と記載しておりましたが、正しくは **4月1日以前入社** です。誤記を訂正し、深くお詫び申し上げます。

表彰式	6月27日(木)16時～ @文化パルク城陽 大会議室
申込締切	4月15日(月)まで
勤続年数 (対象者)	30年表彰：1994年4月1日以前に入社 20年表彰：2004年4月1日以前に入社 10年表彰：2014年4月1日以前に入社

当所会員事業所において10年・20年・30年の間勤続されている成績優秀な従業員様に対し、その功績を称え表彰を行いますので対象の事業所様はぜひお申込みください。【詳細：折込チラシ】

第78回通常議員総会を開催しました

3月28日(木)通常議員総会を開催。開会に先がけ、この度退任されました北尾謙一前1号議員と小西伸尚前3号議員の当所への永年のご功績に対し、感謝状が贈られました。また、第1号議案・令和6年度事業計画(案)並びに収支予算(案)について原案通り承認されました。

令和6年度 事業計画重点項目

1. がんばる小規模事業者への積極的な支援

- (1) 様々な事業環境の変化により影響を受ける、小規模事業者に対する相談・支援業務の強化
- (2) 巡回・窓口相談による実態把握と分析による適切な支援
- (3) 新たな事業展開を計画するアクティブな事業所に対する積極的な支援
- (4) 人材・労働力確保並びに雇用に関する支援の益々の強化
- (5) 健康経営普及促進の実施
- (6) 城陽チャレンジスクエアネットワークを活用した創業支援の充実
- (7) 金融機関と連携した「金融・経営一体型支援体制強化事業」の推進
- (8) 会議所だより、ホームページ、LINE、Instagram等を活用した支援施策等の情報発信

2. デジタル化・DX化の推進について

- (1) 新たな生活様式や事業環境への適用を目指す小規模事業者のデジタル化・DX化の積極支援
- (2) 城陽のお店や企業と人をつなげるポータルサイト『縁Joy!』の充実と活用
- (3) 会議所業務のデジタル化・DX化の研究・推進

3. 商業の魅力づくりと賑わい創出

- (1) 消費拡大、市内商業・サービス業活性化の為にプレミアム商品券発行事業の実施
- (2) ポータルサイト『縁Joy!』を活用した、市内事業所の情報発信や売り出し事業の実施
- (3) 魅力ある商店づくりや、商店街への集客や賑わいを図る事業への積極的な支援
- (4) 地元消費拡大・地域経済活性化のための売出し事業の実施と商業活性化ツールとしての情報誌の発行

4. 政策提言・要望活動の実施

- (1) 政策提言・要望活動の積極的な実施

5. 商工会議所組織基盤の強化

- (1) 役職員一丸となった会員増強運動の展開
- (2) 会員サービス事業の積極的な展開
- (3) 共済事業推進等収益事業の充実・強化
- (4) 経営支援員の能力向上による支援体制の強化
- (5) 部会・地区振興会活動のさらなる活性化

6. 地域振興及び産業基盤の整備促進

- (1) まちづくり特別委員会を設置し、今後のまちづくりの方策を研究・検討する。
- (2) 東部丘陵地の整備促進
- (3) 木津川運動公園北区域の整備促進
- (4) アウトレットモール開発事業者との地域連携推進の協議
- (5) 城陽井手木津川線道路の早期整備

7. 地域ブランド振興による地域経済活性化

- (1) 農商工連携・6次産業化の推進を通じた特産品開発
- (2) 城陽ブランド力の強化を図るため「城陽夢実現プロジェクト」への総合的な支援
- (3) 地場産業振興を図るため「燦彩糸プロジェクト」への総合的な支援



経営に役に立つ
Webセミナー

500タイトル

無料配信中



第235回常議員会を開催

3月14日(木)常議員会を開催。内容は次のとおり。
 ■第78回通常議員総会議案について ■「令和6年度事業計画並びに収支予算」(案)について
 ■京都府知事表彰について ■退任議員に対する感謝状の贈呈について ■委員会委員の一部変更

について ■令和6年度小規模企業振興委員(案)について ■(仮)まちづくり特別委員会について
 ■令和6年度永年勤続優良従業員表彰について ■新入会員について
 以上、原案どおり承認されました。

新入会員情報【令和6年1月25日～令和6年3月13日】 ※掲載を承認された方のみ

事業所名	地区	部会	所在地	業種
京料理 魚又	市外	特別	綴・井手町多賀東南組10	飲食業(仕出し・宅配弁当)
咲たこ	市外	特別	京・西京区上桂三ノ宮町43-11	飲食業
ハートコンサルタント	市外	特別	京・右京区太秦多藪町48-29	中小企業診断士・占い師
伊藤工務店	寺田	建設	寺田袋尻30-21	建築
Saku Dog	富野東	サービス	長池北裏63-1	トリミングサロン

小規模企業振興委員のご紹介 ～会員と当所のパイプ役～

当所では、会員の皆様と商工会議所を結ぶパイプ役として小規模企業振興委員会を設けています。8地区8名の小規模企業振興委員の方々が、皆様の経営に関するご相談をお受けしております。今年度も小規模企業振興委員・経営支援員が連携を図り、地域の活性化に向けた活動を行ってまいります。



久津川西地区

茶舗 城洋園
田邊 良章
TEL 52-2130



寺田地区

スギヤマ(株)
杉山 實
TEL 52-0535



富野東地区

(株)小森
小森 種治郎
TEL 52-0005



久津川東地区

京都機械刃物(株)
森 康高
TEL 52-1807



寺田東地区

マーシ
古賀 大伸
TEL 55-9172



富野西地区

三隆屋
高橋 和巳
TEL 52-0955

経営に関する
お困りごとはお気軽に
ご相談ください



寺田西地区

御生菓子司ふたば
越田 育生
TEL 52-5248



青谷地区

もち月
望月 博
TEL 52-0313

楽しいお店 団体30名様まで

スナック **リングベル**

営業時間 20:00～24:00

城陽市寺田東ノ口 17-85
サニーライフ 2 1F

ご予約・お問い合わせ TEL 0774-55-2770

注文住宅・リフォーム・不動産売買・仲介

「いつか住みたい」をかたちに



HIGASHIMOTO

住まいのことならお任せください 京都府城陽市寺田今橋 17-1

東本建設株式会社 TEL 0774-55-6666

補助金のご紹介

生産性向上モデル創出支援事業補助金

対象者	京都府内に本補助事業に係る製品開発、生産、営業等の事業活動を遂行する拠点を有し、かつAI・IoT・ロボットなどの導入による生産性・付加価値の向上に取り組む中小企業者		
対象事業	AI・IoT・ロボットなどの導入により生産性・付加価値の向上を図る取組		
対象経費	財産購入費等、備品購入費等		
補助率	15%以内	補助額	100万円以上1,500万円以内
募集期間	令和6年3月25日(月)～5月17日(金)17時必着		
補助対象期間	交付決定日※～令和6年11月30日(土) ※事前着手が認められた場合、3月25日から可		
申込方法	郵送または持参にて、必要書類およびCD-Rを提出		
お問合せ	公益財団法人京都産業21 事業成長支援部 TEL075-315-9425 〒600-8813 京都市下京区中堂寺南町1 3 4		

経済産業大臣指定伝統的工芸京佛壇・仏具
寺院総合企画・寺院用具・記念品企画・表具・漆芸品製作・修復

真心で常にご奉仕する



京 仏壇 誠心堂

城陽本店 平和堂アルプラザ城陽店前
☎ 0774-55-2365
営業時間：午前9時～午後5時 [駐車場完備]

京田辺店 田辺警察署東側
☎ 0774-65-5566
営業時間：午前10時～午後5時 [駐車場完備]

火曜日定休
但し、祝祭日は営業

お供・お線香 地方発送致します

香りとお念珠・仏具の専門店



AL PLAZA アル・プラザ HEIWAJO
城陽店 ☎0774-55-2822
京田辺店 ☎0774-64-2221

春のキャンペーンを実施します！私たちが訪問いたしますので、よろしく願いいたします。



(上段)
曾我 祐介 越野 美子 長谷川 江美 寺田 豊治

(下段)
安田 優介 綱木 敦子 村田 成子



アクサ生命

京都営業所 宇治分室
〒611-0021 宇治市宇治琵琶 45-13
宇治商工会議所会館
TEL : 0774-21-1406

経営の悩み、専門家に相談しませんか？

無料

定期相談会

経営相談【中小企業診断士】
4月10日(水) 13:30～16:00

税務相談【税理士】
日程は要相談

労務相談【社会保険労務士】
4月18日(木) 13:30～16:00

法律相談【弁護士】
4月19日(金) 13:30～16:00

要事前予約。詳細・申込については、当所までご相談ください。

～マル経融資のご案内～

無担保 無保証人 低利

- 融資限度額／2,000万円
- 金利／年1.30% (令和6年3月1日現在)
- 返済期間／運転7年以内・設備10年以内
- 担保・保証人／不要

■利用の対象

- 常時使用する従業員が20人以下(商業・サービス業にあっては5人以下)の法人・個人事業主の方。
- 1年以上商工会議所地区内で事業を行っている方で、商工会議所の経営指導を6ヵ月以上受けている方。
- ご利用にあっては審査があり、ご希望にそえない場合があります。

詳しくは当所経営支援員までご相談ください。

中小企業のための

DX事例

「社長の試行錯誤と技術者の実践力」

ウイングアーク1st株式会社 データのじかん主筆 大川 真史

錦正工業株式会社は栃木県那須塩原市にある、従業員35人の鑄造業の会社です。「鑄造加工一貫生産」を掲げ、半世紀にわたるロングセラー商品「Vプーリー」をはじめ、さまざまな工業製品を製造しています。今回は同社が自分たちで作り、使ってみた現場データ化のDX事例をご紹介します。

社長の永森さんは「別にIoTやDXをやったわけじゃない」とのこと。その背景には経営者として会社の課題に向き合ってきた経験があります。永森さんの入社時、社内では手書き伝票とそろばんが使われ、現場ノウハウは職人の暗黙知になっていました。経営するには社内で発生する事象をデータ化し、それに基づいて意思決定を行う必要がありました。

ただ、システム構築への高額投資は難しく、自分たちでデータ化・DXを進めることを決意しました。まずは通信ネットワークや簡単なサーバー導入、次に使いやすい生産システムを自分たちでカスタマイズしながら構築しました。そして最大の課題は現場データの自動取得でした。永森さん自らプログラミング勉強会に参加するなど、いろいろと取り組んだものの、なかなか実装には至りませんでした。

しかし、さまざまな活動に参画し仲間づくりと悩みの共有を続けた結果、鑄造とソフトウェアの知識を持つ技術者と出会い、入社してもらえることになりました。入社後2年半でライン稼働モニター、電気炉モニター、分析値モニター、木型・中子IC管理など、多くの重要情報のデジタル化を実現しました。ソフトやツールも無料可視化ツールのオープンソースソフトウェア、フィリップスやシャオミの民生品など、無料・格安でありながら最先端のものを積極的に使っています。

このDX事例からは、経営者自らが調べて取り組むこと、そして勉強会など社外コミュニティへ何年間も積極的に参画し、貢献することの重要性を学びました。会社の外に出ることで思いに共感してもらえ、ハードとソフトが分かるエンジニアと出会えて、やりたかったことがスピード感を持って結果的に非常に廉価でできるようになりました。また導入過程も試作（プロトタイプ）ベースで試行錯誤型（アジャイル）に進められていますが、これも社長の正確な知識と明確な意思によって実施できていると思います。（この事例は筆者取材時のものであり、現在では異なる場合があります）



◇大川 真史／おおかわ・まさし

ウイングアーク1st データのじかん主筆。IT企業を経て三菱総合研究所に12年間在籍し、2018年から現職。専門はデジタル化による産業構造転換、中小企業のデジタル化。オウンドメディア『データのじかん』での調査研究・情報発信が主な業務。社外活動として、東京商工会議所ものづくり人材育成専門家WG座長、エッジプラットフォームコンソーシアム理事、特許庁I-OPEN専門家、ロボット革命・産業IoTイニシアティブ協議会中堅中小AG副主査、サービス創新研究所副所長など。i. lab、リアクタージャパン、Garage Sumida研究所、Factory Art Museum TOYAMA、ハタケホットケなどを兼務。各地商工会議所・自治体での講演、新聞・雑誌の寄稿多数。近著『アイデアをカタチにする！M5Stack入門&実践ガイド』。

会議所だよりで、企業・お店をPRしませんか？

前月10日までに
お申込みください！

折込チラシ同封サービス

規格：A4サイズ
枚数：1,450枚
金額：7,250円（現物持込の場合）

誌面 広告掲載

規格：1コマ（H50mm×W85mm）
2コマ（H103mm×W85mm）
金額：3,000円～6,000円/月

J-prosper（9P参照）

内容：紹介文（事業者が作成）
事業所データ、写真
金額：無料（1社1回のみ）

「水準の低さが目立つ世界経済と世界貿易の直近の平均成長率」潮流を読む

株式会社大和総研 金融調査部 主席研究員 内野 逸勢

世界銀行は、1月の「世界経済見通し」において、「世界経済の成長率は2024年末までに、5年間のGDP成長率が過去30年で最低の水準になる」とした。「2023年の2.6%から2024年は2.4%と3年連続で鈍化し、2010年代の平均をほぼ0.75%ポイント下回る」との見通しを示している。他方、1年前より唯一好転しているポイントとして「主に好調な米国経済により世界同時不況のリスクが後退した点」を挙げている。それ以外の経済指標には「地政学的緊張の高まり」が影を落としてきているとした。特に、世界銀行は「大半の主要国における成長鈍化」とともに、「世界貿易の低迷」を挙げており、「2024年の世界貿易の成長率は、コロナ前の10年間の平均と比べ、その半分にとどまる」との見通しを示している。

この点について、23年10月に世界貿易機関(WTO)は、23年の世界の商品貿易額の伸び率(貿易成長率)の見通しを、前回(同年4月)の1.7%の半分以下の0.8%に下方修正した。その一方、24年の前回見通し(3.2%)に対し、今回は3.3%と下方修正こそしていないが、同時にグローバル・サプライチェーンの分断化の兆候が見られるとし、世界貿易の構造的な変化に対する懸念を示している。その根拠として、例えば、世界貿易に占める中間財の割合というグローバル・サプライチェーンの活動量を示す指標の過去3年間の平均51.0%が、23年上半期には48.5%に低下したことを指摘している。24年世界経済の成長率は、過去の景気循環のセオリー(インフレが落ち着き、金利が低下し始めると貿易成長率が安定すること)通りであれば、23年対比で貿易成長率の伸びが回復することで鈍化は懸念されるものの、緩やかに上昇する見通

しである。

貿易成長率の回復が想定通りとならないリスクとしては、グローバル・サプライチェーンの分断による保護主義(自国産業の保護などを目的に、自由貿易に反対し、関税や輸入制限などの保護貿易政策を採用する主義)の台頭が考えられる。さらにその先にある、広範な脱グローバル化の実現という大国の孤立主義(他国との同盟関係や国際組織への加入を避け、独立した外交政策を維持する主義)への転換の可能性という大きなリスクも考慮していく必要があるだろう。24年は世界的な「選挙イヤー」と呼ばれている。中でも、11月に予定されている米国の大統領選挙と下院選挙、6月の欧州議会選挙などの結果による保護主義の台頭の懸念などを踏まえて、世界の貿易成長率を見通しておく必要があるだろう。

WTOのンゴジ・オコンジョ・イウェアラ事務局長は「世界経済の分断はこれらの課題(貿易の減速は、世界中の人々の生活水準に悪影響)を悪化させるだけであり、WTO加盟国は、保護主義を回避し、より強靱で包摂的な世界経済を育成することにより、グローバルな貿易の枠組みを強化する機会を捉えなければならない」と強調している。紛争解決能力の再構築などに取り組みながらWTOの枠組みを維持し、グローバル規制下でのグローバル貿易の自由主義を守っていくことが必要である。しかし、その基盤となる国際協調を重んじる規範の共有が難しくなっている。この部分において、保護主義、孤立主義を強める国々の大幅な民意の軌道修正がなされない限り、20年代は世界貿易成長による世界経済の成長の機会を生かせなかった10年として語り継がれることになるかもしれない。

◇内野 逸勢／うちの・はやなり



静岡県出身。1990年慶応義塾大学法学部卒業。大和総研入社。企業調査部、経営コンサルティング部、大蔵省財政金融研究所(1998~2000年) 出向などを経て現職(金融調査部 主席研究員)。専門は金融・資本市場、金融機関経営、地域経済、グローバルガバナンスなど。主な著書・論文に『地銀の次世代ビジネスモデル』2020年5月、共著(主著)、『FinTechと金融の未来~10年後に価値のある金融ビジネスとは何か?~』2018年4月、共著(主著)、『JAL再生 高収益企業への転換』日本経済新聞出版、2013年1月、共著。IAASB CAG(国際監査・保証基準審議会 諮問・助言グループ)委員(2005~2014年)。日本証券経済研究所「証券業界とフィンテックに関する研究会」(2017年)。

活動報告

YEG NEWS

城陽商工会議所青年部



3月10日（日）寺田南小学校にて令和5年度卒業式を開催し、岩見会頭をはじめ、総勢51名で卒業生の青年部活動への尽力に労いと感謝の意を伝えました。

～ 令和5年度卒業生 ～

久保京一郎君・毛谷村光秀君

十川吉平君・温井雄介君

東井上博君・福永順君・眞下茂君

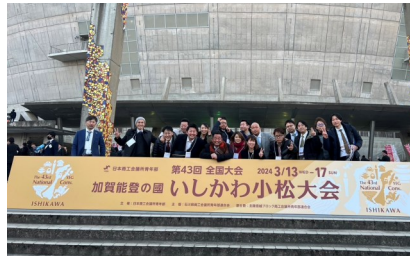
第43回全国大会
加賀能登の國いしかわ小松大会

3月15日（金）～16日（土）石川県小松市にて日本商工会議所青年部第43回全国大会加賀能登の國いしかわ小松大会が開催されました。当青年部からは尾方会長をはじめ20名が参加し、全国各地の青年部メンバーと交流を深め、親睦を図りました。

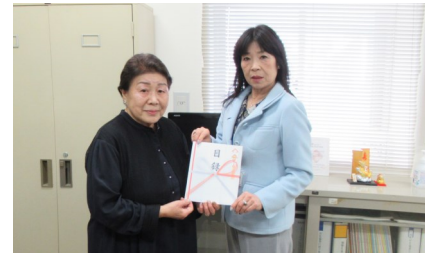
女性会
だより

2月28日（水）に京都府共同募金会城陽地区支会 副支部長平松志津江市社協会長に令和6年能登半島地震災害義援金をお渡ししました。同日に被災商工会議所支援を目的に日本商工会議所を通して義援金支援を行いました。

寺田地区振興会



2月25日（日）18名参加のもと日帰り親睦旅行を実施。伊勢神宮や商業リゾートVISON、そして松阪牛のすき焼きを堪能し、会員相互の親睦を深めました。

富野西地区振興会



3月5日（火）東城陽ゴルフ倶楽部にてゴルフコンペを開催。参加者14名は楽しく日頃の腕前を競い合い、プレー後はHero's Burgerにて懇親を深めました。

京都山城造園協同組合



3月7日（木）ラピュタボウル宇治東にてボウリング大会及び優良従業員表彰を開催。参加者71名が交流を深め、表彰では賞状と記念品の贈呈を行いました。

京山城燦彩系協議会



3月6日（水）7日（木）第5回京都ギフト・ショー」が開催され、金銀糸を活用して作り上げたアクセサリや小物などを幸運を呼び込むアイテムとして広く発信していくために、新たな販路先を求めて出展しました。

城陽ドローン協会



3月8日（金）久世小学校にて、ドローン教室を実施。ドローンが活躍する現場や法律関係について学んだ後、実際に操縦したりプログラムで遠隔操作する等体験学習を行い、参加児童は熱心に取り組んでおられました。

青年部OB会



3月13日（水）21名参加のもとハラミで天下とったで!!にて今年度2回目の会員交流会を開催しました。現役時代の懐かしい思い出話や近況の話で盛り上がり、会員の親睦を深めることができました。

拳四朗後援会 地元市長へWBC・WBA2団体統一王座防衛の報告を行いました！

1月23日(火)にWBC・WBAスーパー世界ライトフライ級統一王座を見事に防衛した地元城陽市出身の寺地拳四朗チャンピオンが、3月4日(月)後援会役員らとともに城陽・宇治市役所を訪問、城陽市では奥田市長をはじめ小松原議長・上原副議長・本城副市長・村田副市長へ、宇治市では松村市長・松峯議長・木上教育長・川口副市長へ、それぞれ勝利を報告しました。



試合後、右拳の手術を公表した拳四朗チャンピオンは、今後について4団体統一か、階級を上げての2階級制覇かを問われ



『統一戦が出来るならしたいが、いずれにしるベルトが増える様にしていきたい』と意気込みを語っておられました。

全国商工会議所

多様化・複雑化の傾向にある「労災事故」から**会員企業**も**従業員**もお守りします。

うつ病による自殺、高労死などによる**労災認定件数**が**増加**
2014年労働安全衛生法改正で**高額な賠償事例**が**発生**
短期労働者、パート、アルバイト、派遣社員等**非正規雇用労働者**の**増加**
2014年労働安全衛生法改正で**企業の安全配慮義務**の**厳格化**

あなたの会社が「業務災害補償プラン」に加入していれば！

会員企業には… 資金繰りに影響を与えることなく、**高額な損害賠償金が支払い可能に!**
従業員には… パート・アルバイトを含む**全従業員を包括補償で安心!**

業務災害補償プラン

- 全国商工会議所のスケールメリットによる団体割引などが適用された保険料 (一般加入と比べ約半額の掛金水準)
- 労災賠償に備える「使用者賠償責任補償」を標準セット
- 政府労災保険の給付を待たずに保険金のお支払いが可能^(*)
- 政府労災保険への加入が必要です (使用者賠償責任補償は引受保険会社の決定を待つ場合があります。)
- (*) 精神疾患、脳・心疾患等の疾病や自賠は政府労災で認定されれば補償可能
- パート・アルバイト、派遣労働者のほか、下請負人も補償対象可能
- 建設業の場合、経営事項審査制度の加点対象

商工会議所の保険制度HP	https://www.ishigakiservice.jp/	お問い合わせ先	城陽商工会議所 TEL:52-6866	引受損害保険会社	東京海上日動火災保険株式会社【業務災害総合保険】 三井住友海上火災保険株式会社【業務災害補償保険】 大同火災海上保険株式会社【業務災害補償保険】	損害保険ジャパン株式会社【事業活動総合保険】 あいおいニッセイ同和損害保険株式会社【タフビズ業務災害補償保険(業務災害補償保険)】
制度運営	日本商工会議所					

●一部の商工会議所では、本プラン特約を取り扱っていない場合があります。取り扱いの有無はお近くの商工会議所にご確認ください。●本募集広告は概要を示したものです。補償の内容、対象職種等は引受保険会社によって異なります。ご加入にあたっては必ず「重要事項説明書」をよくお読みください。●お見積り、ご加入手続き、保険内容のご不明点、お近くの代理店または引受保険会社までご連絡ください。●商工会議所では、本制度のほかにも各種保険・共済制度を取り扱っております。詳しくは、お近くの商工会議所にお問い合わせください。●本募集広告は、商工会議所会員向け保険制度の事務管理を行う株式会社石垣サービス(パートナーシップ構築宣言企業)が日本商工会議所の経営協力により作成したものです。

2023年5月

工事のことなら良真建設



パーティション工事・内装工事・外装工事・
電設工事・昇降設備工事・土木工事など
他社製のリフト点検も行っております。
詳しくはお問い合わせください。

株式会社良真建設
城陽市富野池ノ内61-2
0120-547-727

「明瞭価格」と「上質なサービス」

地元 京 仏 誠心堂 葬祭事業

遥の家族葬

花祭壇 39万円～
42.9万円(税込)

花祭壇は多数ございます 予算に合わせてお選び下さい

家族葬・故人葬・社葬・寺葬・法要

もしもの時は… **24時間体制**

☎ 0774-63-0009(代)

式場の見学、儀式の内容や費用など
お気軽にお電話・ご来館下さい

健康経営優良法人に認定されました

3月11日（月）城陽商工会議所は、経済産業省と日本健康会議が主催する健康経営優良法人認定制度にて「健康経営優良法人2024（中小規模法人部門）」に認定されました。

今後も健康経営の推進を通じ、職員が健康に才能を最大限に発揮し、いきいきと働ける職場環境づくりに継続的に取り組んでまいります。

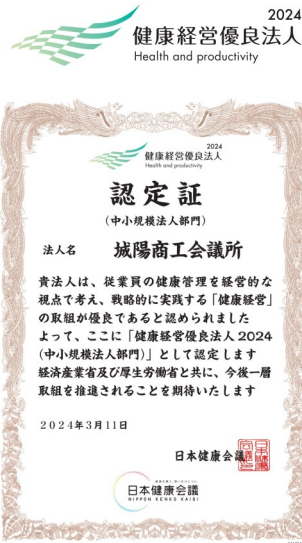

健康経営優良法人認定制度とは・・・

2016年に経済産業省が創設した、地域の健康課題に即した取組や日本健康会議が進める健康増進の取組をもとに、特に優良な健康経営を実践している法人企業を顕彰する制度です。

城陽市からののお知らせ

城陽市ポイ捨て禁止条例を施行しました！

ごみは持ち帰りましょう



城陽市では、ポイ捨てをなくして美しいまちづくりを推進するため、令和6年4月1日に「**城陽市ポイ捨て禁止条例**」を施行しました。

◆事業者様へのお願い・・・以下のご協力をお願いします。

- ポイ捨て防止施策への協力
- 事業所及び周辺の清潔の保持
- まち美化に対する従業員のみなさまへの意識啓発

※自動販売機を設置されている事業者様へ
ペットボトルなど再資源化の推進のため、リサイクル用回収箱の設置にご協力をお願いします。

城陽市市民環境部環境課

j-prosper (繁栄)

癒しの空間 マユネロ

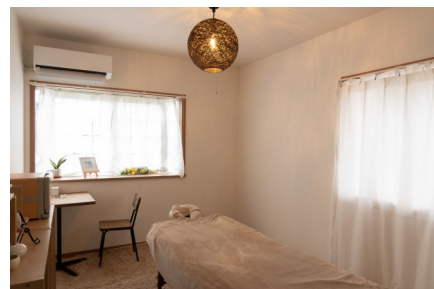

サービス内容
&ご予約

2024年1月28日から城陽市寺田にてレイキヒーリングが受けて頂けるリラクゼーションサロンをオープン。心身共に元気になって頂けるサロンを目指しています。リラクゼーション歴11年の経験とタイ式で学んだ知識を活かしてお身体を、民間の1級心理カウンセラーの資格とレイキヒーリングで学んだ知識を活かして内面的にも癒しの時間を提供します。コースは揉みほぐし、足つぼ、オイルトリートメントがメイン。ヘッドやオイルハンドなどのオプションもご用意しております。ストレッチも対応可。お客様

には「痒いところに手が届く施術」「F1で例えるならピットインする感じ」など嬉しいご感想を頂いております！ひとりひとりコリの原因や痛さも違います。普段の姿勢や内面的なものまでがお身体のコリに関係しています。その方に合った施術方法と力加減でアプローチしていきます。「ここに来たら頑張れる」「ここに来ると思うと頑張れる」そんな空間に。お身体のメンテナンスに「癒しの空間 マユネロ」をご利用頂けると嬉しく思います。よろしくお祈りします。



Map

会員データ [代表] 森田 真由美 [住所] 寺田樋尻60-18 ISAM 2F (近鉄寺田駅から徒歩5分)
[営業時間] 10-19時 (最終受付19時) [定休日] 不定休 [電話] 080-8527-7373 [駐車場] あり

グラウンド・ゴルフ大会 開催中止のお知らせ

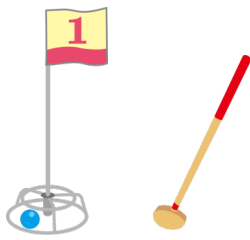

例年5月に開催しております「全地区振興会親睦グラウンド・ゴルフ大会」ですが、会場の確保が難しく、今年度の開催を見送ることとなりました。次年度以降の実施につきましては、確定次第改めてお知らせさせていただきます。

京都サンガF.C.



応募試合日程

- ① 5月6日(月)14時～
VS FC町田ゼルビア
- ② 5月11日(土)14時～
VS アビスパ福岡
- ③ 5月19日(日)14時～
VS サンフレッチェ広島

締切 4月19日(金)

観戦ペア券を抽選で各1組にプレゼント！会員事業者とご家族、従業員の皆様が対象です。Googleフォーム(上記二次元コード)または電話(52-6866)にてお申込みください。

文パルチケット情報 **10% OFF**

コンサート マツケンサンバコンサート



日時 5月25日(土)
15:30開演
会場 プラムホール
料金 6,800円
⇒6,120円
※未就学児入場不可

シネマ 銀河鉄道の父



日時 5月31日(金)
①10:30 ②14:00
会場 プラムホール
料金 900円
⇒810円
※3歳以上有料
2歳以下膝上無料
お席が必要な場合有料

令和6年度 検定試験スケジュール



下表のとおり検定試験を実施します。今年度より受験料を改定していますのでご注意ください。
【担当：指導課】

簿記検定			
実施回	第167回(1~3級)	第168回(1~3級)	第169回(2~3級)
試験日	令和6年6月9日(日)	令和6年11月17日(日)	令和7年2月23日(日)
申込期間	4/22(月)~5/13(月)	9/30(月)~10/21(月)	1/6(月)~1/27(月)
受験料	1級：8,800円 2級：5,500円 3級：3,300円		
申込方法	窓口申込・ネット申込・郵送申込		
珠算検定			
実施回	第231回(珠算) 第141回(段位)	第232回(珠算) 第142回(段位)	第233回(珠算) 第143回(段位)
試験日	令和6年6月23日(日)	令和6年10月27日(日)	令和7年2月9日(日)
申込期間	5/7(火)~5/23(木)	9/9(月)~9/26(木)	12/16(月)~1/9(木)
受験料	1級：2,800円 2級：2,000円 3級：1,800円 4~6級：1,200円 珠算・暗算：3,500円 珠算のみ：3,000円 暗算のみ：1,500円		
申込方法	窓口申込のみ		

職業訓練講座

※ 詳細は折込チラシを参照

城南地域職業訓練センターは、開設以来宇城久地域の在職者・求職者を対象に職業訓練を実施してきましたが、今年度内容を大幅に見直し事業所の生産性向上に貢献する訓練に重点化します。新規講座はIT・DX系講座の他、外国人技能実習生等を対象に「現場で働くこと」にこだわったN4~N5水準の日本語理解力習得を目指す日本語教室等のラインナップとなっています。従業員のみなさまのスキルアップにぜひお役立てください。



▲講座の全体像はこちら



▲日本語教室の案内はこちら

「令和6年度能登半島地震」災害義援金ご協力をお願い



詳細は折込チラシまたは当所HPにて

1. 義援金額 1口1万円×希望口数
2. 振込先 京都銀行 城陽支店 普通預金 5186031
城陽商工会議所 能登半島地震災害義援金 会頭 岩見悦明
3. 寄贈先 被災地の商工会議所および商工会議所連合会
4. 申込方法 申込書提出の上、4月2日(火)~23日(火)の間にお振込みください。
5. 経理処理 税制上「一般寄付」としての取扱いになります。