



会議所だより

2

Feb.2026

News From The Joyo Chamber Of Commerce And Industry

▶ 当所実施セミナーのご案内

小規模事業者の為の 価格戦略セミナー

物価高騰下における「選ばれる」
ための高付加価値経営への転換



2026
2/25 水 14:00
16:00

講師：大木ヒロシ 氏

ジャイロ総合コンサルティング株式会社

会場 城陽商工会議所

参加費 無料（事前予約制・定員30名）

詳細 折込チラシ、HP

ビジネスにあって肝要なことは「儲け」を出すこと。どんなに売れても「粗利と経費」のバランスが崩れていけば事業は続きません。人口減少下の中にありながら内外の事情から原材料価格、エネルギーコストは上昇傾向が止まず小規模事業者の多くは経営的にますます厳しい環境に置かれつつあります。

こうした状況下において適正な価格戦略による粗利向上が不可欠です。本セミナーでは、円安、原材料高のなかで粗利率を確保する価格戦略を学んでいただきたいと思います。

“売上につながる” Webマーケティング 実践セミナー

SNS・Google・ホームページを
“点”で終わらせない集客戦略



2026
3/11 水 14:00
16:00

講師：中野雅公 氏

グラスハバコンサルティング株式会社

会場 城陽商工会議所

参加費 無料（事前予約制・定員20名）

詳細 折込チラシ、HP

「ホームページやSNSを頑張っているのに、なかなか集客や売上につながらない」

そんな悩みを持つ事業者の方に向けた、実践型Webマーケティングセミナーです。

本セミナーでは、「なぜ情報発信しても成果が出ないのか」「どの順番で何に取り組むべきなのか」「SNS・Google・ホームページをどう組み合わせるのか」といったポイントを、専門用語を使わず、事例を交えて分かりやすく解説します。

目次

- | | |
|------------------|-------------------------|
| 1 セミナー | 6 連載：中小企業のためのDX事例 |
| 2 補助金情報 | ノチケット情報 |
| 3 活動報告（地区・部会・団体） | 7 j-prosper「かなエルケアタクシー」 |
| 4 常議員会報告 | 8 スケジュール／入札事業者登録／ |
| 5 連載：潮流を読む | 青谷梅林梅まつり／会費 |

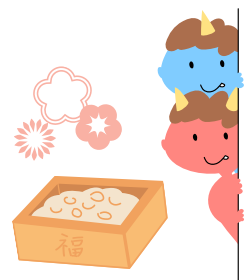

HP

会議所だより
バックナンバー

LINE



補助金情報

中小企業

新事業進出補助金

対象者	企業の成長・拡大に向けた新規事業への挑戦を行う中小企業等
補助額	750万円～9,000万円 (補助率 1/2) ※従業員数、特例適用有無により異なる
対象経費	機械装置・システム構築費、建物費、運搬費、技術導入費、知的財産権等関連経費、外注費、専門家経費、クラウドサービス利用費、広告宣伝・販売促進費
申請	《第3回》2月17日(火)～3月26日(木)18時まで 【お問い合わせ】 中小企業新事業進出促進事業 コールバック予約システム (予約制) 

中小企業省力化投資補助金 (一般型)

対象者	中小企業者、小規模企業者・小規模事業者、特定事業者の一部、特定非営利活動法人、社会福祉法人
補助額	上限 750万円～1億円 (補助率 1/2～2/3) ※従業員数、特例適用有無により異なる
対象経費	機械装置・システム構築費 (必須)、運搬費、技術導入費、知的財産権等関連経費、外注費、専門家経費、クラウドサービス利用費
申請	《第5回》締切：2月下旬 (予定)  【お問い合わせ】 中小企業省力化投資補助事業 コールセンター 0570-099-660 (9:30-17:30/月～金)

経済産業大臣指定伝統的工芸品京佛壇・仏具
寺院総合企画・寺院用具・記念品企画・表具・漆芸品製作・修復



城陽本店 平和堂アルプラザ城陽店前

☎ 0774-55-2365

営業時間: 午前9時～午後5時 [駐車場完備]

京田辺店 田辺警察署東側

☎ 0774-65-5566

営業時間: 午前10時～午後5時 [駐車場完備]

火曜日・水曜日定休



お供・お線香 地方発送承ります

香りとお念珠・仏具の専門店

ふたばの誠心堂

ALPLAZA アルプラザ 1階

城陽店 ☎ 0774-55-2822

京田辺店 ☎ 0774-64-2221

工事のことなら良真建設



パーティション工事・内装工事・外装工事・
電設工事・昇降設備工事・土木工事など
他社製のリフト点検も行っております。
詳しくはお問い合わせください。

株式会社良真建設
城陽市富野池ノ内61-2

☎ 0120-547-727

活動報告

城陽新春名刺交換会



1月6日(火)文化パーク城陽にて当所・城陽市・JA京都やましろ城陽市運営協議会の3者共催で城陽新春名刺交換会を開催。約280名が参加され、新春の挨拶を兼ねて交流を図られました。

寺田地区振興会



1月6日(火)シェルにて新年会を開催。村田市長をはじめ、岩見会頭、各地区振興会会長の皆様にご臨席を賜り、総勢35名の参加のもと終始和やかな雰囲気での親睦を深めることができました。

富野西地区振興会



1月23日(金)花登寿司にて新年会を開催しました。木引副会頭を来賓にお迎えして、参加者16名は結束を深め、今後の地区活動につながる笑顔あふれる有意義な交流の場となりました。

城陽市造園建設業協会



1月15日(木)恒例となっている市役所前駐車場の梅の木の剪定を行いました。木が古くなり勢いが弱っているため、開花前に力を蓄えて満開の花を咲かせてくれるようお願いを込め、会員一同で作業に励みました。

京都山城造園協同組合



1月17日(土)18日(日)、19名で鹿児島方面で研修旅行を行いました。仙巖園や知覧武家屋敷での庭園視察に加え、霧島神宮参拝や特攻平和会館での研修。造園技術の研鑽とともに、組合員相互の親睦を深めました。

新春交歓会



1月21日(水)文化パーク城陽にて新春交歓会を開催。古澤山城広域振興局長、村田城陽市長をはじめ商工団体の皆様等、多数の方々を来賓としてお招きし、当所役員議員との交流歓談を行いました。

全国商工会議所

事業活動における**賠償リスク**、**事業休業リスク**、**財物損壊リスク**を総合的に補償します。



ビジネス総合 保険制度

ここがおすすめ

- 会員事業者を取り巻くリスクに対する補償のモレ・ダブりを解消し、一本化して加入可能
- 賠償責任(生産物、リコール、情報漏えい、サイバー、施設、事業活動遂行、管理下財物)リスクを総合的に補償
- 休業に関する補償により災害に遭った際の事業継続のための資金を確保
- 早期災害復旧支援により事業継続を後押し

最大
約**33%**
割引

商工会議所の保険制度HP <https://www.ishigakiservice.jp/>

制度運営 日本商工会議所

お問い合わせ先

城陽商工会議所
0774-52-6866

引受損害保険会社

東京海上日動火災保険株式会社(事業活動総合保険) 損害保険ジャパン株式会社(事業活動総合保険)

三井住友海上火災保険株式会社(企業総合賠償責任保険、建設業総合賠償責任保険)

あいおいニッセイ同和損害保険株式会社(タフビズ賠償総合保険、タフビズ建設業総合保険) 大岡火災海上保険株式会社(賠償総合保険)

●一部の商工会議所では、一部特約を取り扱っていない場合があります。取り扱いの有無はお近くの商工会議所に確認ください。●本事業広告は概要を示したものです。補償の内容、対象業種等は引受保険会社によって異なります。ご加入にあたっては必ず「重要事項説明書」をよくお読みください。●お見送り、ご加入手続き、保険内容の不透明点は、お近くの代理店または引受保険会社までご確認ください。●本事業広告は、本制度のほかにも各種保険・共済制度を取り扱っています。詳しくは、お近くの商工会議所にお問い合わせください。●本事業広告は、商工会議所会員向け保険制度の事務管理を行う有限会社石垣サービス(パートナーシップ構築推進企業)が日本商工会議所の経営協力により作成したものです。●本事業広告は、2023年5月時点の引受保険会社の商品内容を元に作成しております。

2023年5月

常議員会

1月21日(水) 第244回 常議員会を開催しました。内容は以下の通りです。

議 題

- 令和7年度補正予算（案）について
- 積立金の統合および新基金の創設について
- 新入会員について ※下記参照

報 告

- 城陽市プレミアム付き商品券2025実績報告について
- 城陽市プレミアム付き商品券2026発行事業について
- 城陽市健康推進課の移転について
- 委員会・部会・地区振興会等報告について



新入会員情報 入会日：令和7年11月26日～令和8年1月20日 ※入会順・掲載を承認された方のみ

☑ 事業所名	☑ 地区	☑ 部会	☑ 所在地	☑ 業種
アンヌハウス	青谷	サービス	奈島久保野53-3	犬ブリーダー
ドッペル	青谷	サービス	市辺西川原1-16	トリミング
アイテム	寺田東	商業	寺田林ノ口22-6 アルカディーナ 1202号	旅館等への卸売業・加工・ 雑貨・食品
PIZZA KIDS	寺田	飲食	寺田東ノ口40-58	飲食店

京田辺市 城陽市 合同企業説明会

地元で働くチャンス!

京田辺市内・城陽市内に立地する企業等19社
が出席する合同企業説明会を開催します!
若年層世代や地元で働きたい方等、
どなたでもご参加できますので、ぜひご来場
をお待ちしています。

※対象／京田辺市または城陽市の企業等で働きたい方
※本説明会で採用が決まるものではありません。

令和8年2月4日(水) ■開場・受付／13:00～随時受付
■企業説明会／13:15～15:30

京田辺市商工会館
(1Fカルチャー教室及び4Fキララホール)

・近鉄京都線「新田辺駅」から西へ300m(徒歩5分)
・JR宇都宮線「京田辺駅」から東へ100m(徒歩2分)
※駐車場台数に限りがありますので、公共交通機関でお越しください。

【雇用保険受給者の方へ】
京田辺市 城陽市 合同企業
説明会(2月)、就職活動サ
ポート講座への参加は「求
職活動実績」となります。
(※証明書をお渡しします)

参加費
無料

予約
不要

履歴書
不要

服装
自由

入退場
自由

《就職活動サポート講座を同日開催!》※申込優先。空きがあれば当日参加可
就職活動に役立つ知識や心構え、ハローワークの活用方法についてなど、就活に必要な情報がぎゅっとつまった講座です!
受講された方は、職業訓練受講補助の助成を受けることができるなどの支援もあります。※要件あり

■時間／①11:00～12:00 ②13:30～14:30 (先着 各20人) ■場所／京田辺市商工会館2F 会議室
■申込・問合せ／山城人権ネットワーク推進協議会(城陽市市民活動支援課内)TEL:0774-56-4001 ▲申込・詳細はこちら



城陽のお店や企業と
人をつなげるポータルサイト

縁Joy!
エンジョイ

人材募集も
縁Joy!で

ポータルサイト縁Joy!に
貴社の求人情報を
掲載しませんか?



- 掲載料等の費用は一切不要 ■
- 複数職種の掲載もOK ■
- 内容の修正は随時対応可能 ■

求人掲載依頼フォーム

求人情報を入力、または
求人票データをお送りください



「地方自治体のガバナンスを左右する総合計画」

株式会社大和総研 金融調査部 主席研究員 内野 逸勢

潮流を読む

前回のコラム「どうすれば地方自治体のガバナンスを強化できるか」では、地方自治体の統治の問題に触れ、「ガバメント」と「ガバナンス」の違いに触れた。前者は「国の統治、地方の自治そのものを意味する」とし、後者は「国の統治、地方自治を担う関係者がその相互作用や意思決定により、社会規範や制度を形成し、強化して、再構成していくことを意味する」とした。しかし、長年にわたる「ガバメント型」の統治から「ガバナンス型」に移行するには、中長期の視点と取り組みが必要である。そこで、企業の中長期経営計画に当たる、10年先を見据えた行政運営の最上位計画である「総合計画」が非常に重要だ。

地方自治体の総合計画とは、行政運営の最上位計画であるとともに、通常、社会・経済環境の急激な変化に対応する内容を盛り込んだ計画である。さらに、住民や事業者、行政が将来の施策目標を共有し、具体的な行動指針を示す役割を持つ。まさに前記の「ガバナンス型」の統治に最適であると考えられる。総合計画の構成は、一般的に、（１）基本構想、（２）基本計画、（３）実施計画である。その策定では、住民参加が重視されている。例えば、パブリックコメントや説明会を通じて住民から多様な意見を収集し、それを草案に反映する。また、地方自治体が直面する教育、健康・福祉、防災などの政策課題の専門家による諮問機関（総合計画審議会）が設立され、1年程度かけて基本計画を審議する。これらのように、行政が中心となり、住民、事業者を含む専門家など多様な当事者が参加して、情報を共有しながら、今後10年という長期の基本計画が策定されていく過程は、中長期の「ガバナンス型」統治を適切に形成、強化していくことにつながると考えられる。

筆者は、静岡県袋井市の総合計画審議会で、産業経済担当の委員として基本計画の審議に参画した。同市は東海道五十三次のちょうど中間に位置する旧宿場町である。審議会は、2024年6月から計11回にわたり開催された。審議の仕方は工夫が施され、袋井市のSWOT分析によるグループ討議、ワークショップを交えた専門的かつ集中的な審議などを実施し、市役所の職員も含めて、活発な議論がなされた。25年10月29日に総合計画の基本構想の中にある「まちの将来像『にぎわいずっと続くまち ふくろい』」の実現に向けた施策の方向性や行政経営方針などを定める基本計画を取りまとめ、大場市長に答申書を提出した。

同市の総合計画の内容を見ると、基本構想は前記の「まちの将来像」と三つの「まちづくりの基本」からなる。基本計画は「施策別計画」「基盤」で構成される。「施策別計画」は9の「政策」（「こども家庭」「教育」「健康・福祉」「都市・環境」「建設保全」「産業経済」「文化・観光・スポーツ」「市民生活」「危機管理」）、24の「取組」、78の「基本方針」で成り立っている。中長期のガバナンス強化で鍵となるのが「基盤」、つまり「行政経営方針」である。「多様な主体と共に創る 持続可能な行政経営」を行政経営の基本理念に据え、今後の社会・経済環境の急激な変化に対応するための「経営資源の強化・最適化」「変化に挑む行政経営」の二つの視点から行政改革を進める方針を示している。

総合計画の中に「基盤」改革＝行政改革が埋め込まれていることで、施策を実施する上で中長期のガバナンス強化の有効性を高めていく姿勢は評価できるのではないかな。

会員事業所様へ！企業の経営安定の一助として各種
共済制度を実施しています。是非ご検討ください。



スタッフ 寺田 豊治

商工会議所会員様の福利厚生制度の充実をめざすという重要な目標を持ちながら企業様への最適な情報提供やコンサルティングにこれからも努めてまいります。



アクサ生命



スタッフ 越野 美子

健康診断を受ける前は、保険見直しのタイミングです。この機会にアクサの担当者へご相談ください。

京都営業所 宇治分室
〒611-0021 宇治市宇治琵琶45-13
宇治商工会議所会館
TEL：0774-21-1406

「明瞭価格」と「上質なサービス」
地域密着

遥の家族葬

シンプル 39万円～

42.9万円(税込)

花祭壇は多数ございます 予算に合わせてお選び下さい

家族葬・故人葬・社葬・寺葬・法要

誠心堂グループ

もしもの時は…

24時間体制

☎ 0774-63-0009 (代)

式場の見学、儀式の内容や費用など
お気軽にお電話・ご来館下さい

中小企業のための DX事例

「ユーザー起点で磨いたデジタル防犯アクセサリ」 ウイングアーク1st株式会社 データのじかん主筆 大川 真史

今回は、夜道の不安という生活課題をデジタル技術で再定義した防犯アクセサリ開発の事例です。東京都千代田区にあるYolni（ヨルニ）株式会社は、「夜道の不安をなくす」ことを掲げ、スマートフォンと連携する防犯アクセサリを開発しています。

同社がまず行ったのは「夜道の不安の本当の課題はどこか」を徹底的に見極めることでした。ユーザーへの聞き取りから、多くの人が「被害に遭った時、いきなり警察に連絡するより、まず家族や友人に知らせたい」と感じていることや、「後ろからついてこられた時に、着信が鳴ったふりをしたら相手が離れた」といった行動パターンが見えてきました。

そこから、「怖いから持つ防犯グッズ」ではなく「夜を前向きに楽しむアクセサリ」というコンセプトが生まれました。本体を握るとスマートフォンから着信が鳴る、ピンを引くと家族や友人に位置情報付きで知らせるといった、一連の行動を支えるデジタル体験が設計されています。

こうした明確な課題認識は、長年の試行錯誤の積み重ねによって育まれました。2016年の通信モジュールを使ったコンテストを起点に、通信方式やセンサーの変化に対応しながら、多くの試作品をつくり続けてきました。

筐体（きょうたい）を3Dプリンターで何度も出力し、スイッチの押しやすさや電池交換のしやすさと、デザイン性の両立を検証し、量産時のコストも繰り返し試算しました。会社の哲学を言語化して共有し、毎週の議論を通じてぶれない軸を持ち続けたことも、製品の成熟に大きく寄与しています。

中小企業のDXの視点で見ると、同社のポイントは三つあります。第一に、技術的な実現方法ではなく、「どんな夜を過ごしたいのか」というユーザーの物語から逆算して課題を細かく分解したことです。第二に、ハードとアプリを行き来しながら、小さな仕様変更や検証のサイクルを高速に回し続け、机上では分からない使い勝手を一つずつ磨き込んだことです。第三に、自社の哲学をよりどころに、短期的な売り上げよりも長期の価値提供を優先し、機能追加やコスト設計を段階的に見直してきたことです。

この9年間の歩みは、リソースの限られた中小企業でも、ユーザーに寄り添ったDXを実現できることを示しているといえます。

文化パルク城陽 公演チケット



相川七瀬

30th Anniversary LIVE 2026

日時 4月21日(火)

18:30 開演

会場 プラムホール

料金 当所会員価格

10%OFF

6,300 円

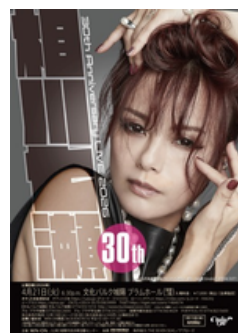

京都ハンナリーズ 無料招待試合のご案内



城陽商工会議所会員の皆様を京都ハンナリーズの試合に無料招待！公式LINEアカウントを友だち追加し、トーク画面に[2526商工会城陽市](#)と入力して送信してください。対象試合や申込方法の詳細は[折込チラシ](#)にてご確認ください。

※チケットの取得には、Bリーグ会員登録(無料)が必要です。

※チケット1枚につき220円(税込)のシステム利用料が発生します。

会員事業所紹介コーナー J-prosper（繁栄） 「かなエルケアタクシー」



縁Joy！



HP



外出前後の不安から日常の困りごとまで引き受ける 外出のハードルを下げる介護タクシー

介護タクシーと聞くと、「特別な人しか使えないのでは」と思われていませんか？
しかし実際は、とても利用しやすいサービスです。



「かなエルケアタクシー」は一般のタクシーと同じく、距離に応じてメーターが上がっていくシステムです。事前予約制のため「家を出たい時間にタクシーが見つからない！」という心配なし。定期的な通院や施設間の移動、買い物と幅広い場面でご利用いただけます。

介護タクシーの魅力は、目的地までの移動にプラスして介助が受けられること。福祉車両を使用し、車いすのまま安全に乗車できる環境を整えています。

玄関先での付き添いや身支度の補助、乗り降りの介助といったサポートも、基本のサービス内。ご家族にとって負担になりやすい「車に乗るまで」の部分を任せられることで、外出のハードルをぐっと下げられます。

ご好評いただいているのが、基本介助料に1時間2,500円でプラスできる「救援サービス」。病院の診察やスーパーのまとめ買いに付き添ったり、ご自宅の電球交換や簡単な家具の組み立てをしたり。一人暮らしの方や高齢のご夫婦世帯が抱える「行った先での不安」や「ちょっとした日常の困りごと」をカバーします。「身内だと、気を遣って頼みにくくて」と利用される方が多く、今後も大切にしていきたいサービスです。



私たちの強みは、デイサービスを運営していることです。ご自宅では難しい入浴介助を希望される方に多くご利用いただいています。同年代の方同士での交流が、明日の元気の源になると喜ばれています。デイサービスで日々、要介護の方の送迎や身体介助を行っている経験が、そのままタクシーサービスに生きています。

「こんな使い方でも大丈夫かな」と迷われたら、まずご相談ください。ただ目的地まで一緒するだけではなく「外出できてよかった」と感じていただける支援をこれからも届けていきます。

【事業所データ】

- 住所：久世南垣内174-6 ■電話番号：080-7046-7428（タクシー事業部直通）
- 定休日：日、その他 ■営業時間：8時30分～17時00分（時間外運行はご相談ください）

社内研修・社内教育お任せ下さい

【登壇実績多数】

大規模法人・中小規模法人・福祉施設・地域講演など

【講演例】

各種健康セミナー・メンタルヘルスセミナー・ハラスメントセミナー
アンダーマネジメントセミナー・終活セミナー
中高齢者向け健康介護予防体操 など



ジャストライフカラー 城陽事務所

代表 甲斐 眞樹（健康管理士・健康管理能力検定1級など）

☎080-1492-6147 ✉m-kai.jlc@leto.eonet.ne.jp

楽しいお店 団体30名様まで

スナック りんぐベル

営業時間 20:00～24:00

城陽市寺田東ノ口 17-85
サニーライフ 2 1F

ご予約・お問い合わせ TEL 0774-55-2770

Schedule 2月予定

2日(月)	税務委員会
3日(火)	正副会頭会議 / 経済講演会
4日(水)	企業説明会
6日(金)	久津川東地区 新年会
7日(土)	青年部 40周年記念事業
8日(日)	珠算能力検定試験
10日(火)	交通部会 交流会
12日(木)	久津川西地区 新年会
13日(金)	富野東地区 新年会
18日(水)	ビジネス交流フェア (～19日) 青年部 正副会長会
20日(金)	寺田・寺田東・寺田西地区 交流会
22日(日)	簿記検定試験
25日(水)	価格戦略セミナー 青年部 役員会
26日(木)	確定申告相談会 (1日目)
27日(金)	工業部会 意見交換会・交流会



入札事業者登録の募集

当所が令和8年度に実施する発注業務について委託業務の入札案内を希望される事業者を募集します。以下内容をご確認の上、締切までにご登録ください。

■ 入札予定業務

印刷物発行業務、イベント運営委託業務

■ 入札参加資格

上記業務を事業として行っており、当所会員として6ヶ月以上在籍し、令和7年度までの会費を完納していること（その他、業務ごとに参加資格は異なります）

■ 案内方法 原則メール（FAX対応可）

■ 登録方法

事務局まで連絡、または専用フォーム →
（右記二次元コード）よりご登録ください。



※登録内容…参加希望業務/事業所名/電話番号
/メールアドレス/担当者氏名

■ 登録締切 令和8年2月27日(金)



青谷梅林梅まつり2026

■ 開催期間

令和8年2月28日(土)
～3月15日(日)

■ 土産物売店販売

10～15時 中天満神社



■ お問合せ

城陽市観光協会 TEL 0774-56-4029
城陽市商工観光課 TEL 0774-56-4018



会費の納入について

▶ 口座自動振替を選択されている事業所様

令和8年度会費の振替日は

令和8年4月1日(水)です

※月会費×12ヶ月分（令和8年4月～令和9年3月）
※以降、毎年4月に年度会費を振替いたします

▶ 振込を選択されている事業所様

4月に請求書をお送りさせていただきます

無担保
無保証人
低利

小規模事業者の資金調達を応援します！

マル経融資のご案内



- 融資限度額：2,000万円
- 金利：年 2.30%（令和8年1月5日）
- 返済期間：10年以内（うち措置2年以内）
- 担保・保証人：不要

利用の対象

- ・ 常時使用する従業員が20人以下の法人・個人事業主の方（商業・サービス業にあたっては5人以下）
- ・ 最近1年以上、城陽市内で事業を行っている方で、商工会議所の経営指導を6か月以上受けている方。

まずは 経営支援員まで
＼ご相談ください／



経営のお悩み、専門家に相談しませんか？

相談 無料

定期 相談会

13:30～16:00
（原則30分間）
※要予約

税務相談【税理士】

日程はご相談ください

経営相談【中小企業診断士】

2月18日(水)（毎月 第2水曜）

労務相談【社会保険労務士】

2月19日(木)（毎月 第3木曜）

法律相談【弁護士】

2月20日(金)（毎月 第3金曜）